

CHINA - FEIRA DE CANTÃO COM BEIJING, CHONGQING E SHANGHAI





ITINERÁRIO AÉREO INTERNACIONAL SUGESTÃO 1

CIA AÉREA	NUM. VÔO	DATA SAÍDA	ORIGEM	DESTINO	HORA SAÍDA	HORA CHEGADA	DATA CHEGADA
LATAM	LA8084	06/OUT	Guarulhos, Sao Paulo, Brazil	Londres	23:45	15:05	07/OuT
AIR CHINA	CA938	07/OUT	Londres	Beijing, China	20:25	13:15	08/OUT
BRITISH AIRWAYS	BA168	22/OUT	Shanghai, China	Londres	11:00	18:30	21/OuT
LATAM	LA8085	22/OUT	Londres	Guarulhos, Sao Paulo, Brazil	21:20	05:00	22/OuT



PASSAGENS PREÇO POR PESSOA EM USD

CIA AÉREA	CLASSE	TIPO	TARIFA	TX. EMIS	TOTAL	MOEDA
Latam	Econômica	Adulto	1755	49	1.804*	USD



ITINERÁRIO AÉREO INTERNACIONAL SUGESTÃO 2

CIA AÉREA	NUM. VÔO	DATA SAÍDA	ORIGEM	DESTINO	HORA SAÍDA	HORA CHEGADA	DATA CHEGADA
LUFTHANSA	LH507	06/OUT	Guarulhos, Sao Paulo, Brazil	Frankfurt	18:15	10:50	07/OuT
LUFTHANSA	LH7322	07/OUT	Fankfurt	Beijing, China	14:15	05:40	08/OUT
LUFTHANSA	LH7325	22/OUT	Shanghai, China	Frankfurt	11:05	17:20	21/OuT
LUFTHANSA	LH506	22/OUT	Frankfurt	Guarulhos, Sao Paulo, Brazil	22:05	04:50	22/OuT



PASSAGENS PREÇO POR PESSOA EM USD

CIA AÉREA	CLASSE	TIPO	TARIFA	TX. EMIS	TOTAL	MOEDA
Lufthansa	Econômica	Adulto	2469	49	2.518*	USD

*Valores a partir de. Confirmação de preço de acordo com a tarifa disponibilizada na data da emissão.



ITINERÁRIO TERRESTRE COM SUGESTÃO DE ATIVIDADES

1º DIA – 08/10/2025 (Qua) - BEIJING

Chegada em Beijing e traslado regular ao hotel. Acomodação por 4 noites, com café da manhã.

2º DIA - 09/10/2025 (Quin) - BEIJING

Após o café da manhã no hotel, saída para visita pela cidade. Incluindo o **Palácio Imperial**, conhecido como "**A Cidade Proibida**", um grande complexo de arquitetura tradicional chinesa com 980 edifícios, que abriga um vasto acervo de artefatos históricos e culturais. Foi também a residência imperial dos imperadores chineses das dinastias Ming e Qing por quase 500 anos. Parada para almoço em um restaurante tradicional com show e vestimentas típicas opcionais.

À tarde, continuação ao **Templo do Céu**, onde os imperadores das dinastias Ming e Qing ofereciam sacrifícios e pediam por boas colheitas. É famoso pelo seu **Salão da Oração pela Boa Colheita**, um edifício redondo de madeira de três andares, sem um único prego em sua construção.

3º DIA - 10/10/2025 (sex) - BEIJING

Café da manhã no hotel e passeio ao maior cartão postal da China: a **Grande Muralha**, uma imponente construção em uma paisagem montanhosa acessada pelo caminho de Mutianyu.

Passagem pelo **Ninho do Pássaro** (Estádio Nacional) e pelo **Cubo D'Água** (Centro Nacional de Natação).

4º DIA - 11/10/2025 (Sab) - BEIJING

Café da manhã no hotel e Passeio ao **Palácio de Verão**, um complexo de palácios e jardins às margens do **Lago Kunming**.

Passeio pelo palácio de Verão, também conhecido como Jardim Imperial usado pela dinastia Qing e passeio pela Praça Tian'an Men que é a mais importante da China e a maior do Mundo. Restante do dia Livre

5º DIA - 12/10/2025 (dom) – BEIJING-CHONGQING

Em horário a ser informado, traslado e embarque de trem com destino a Chongqing. Chegada em **Chongqing**. Acomodação por 3 noites com café da manhã.

6º e 7ª DIA- 13/10/2025 (Seg) a 14/10 (ter)– CHONGQING

Chongqing é uma cidade importante e a única "Cidade Montanha" da China, também conhecida como "Cidade Mágica 8D" e "Cidade Chinesa Famosa na Internet".

Caverna Hongya, Esculturas Rupestres de Dazu, Área Cênica do Carso de Wulong, Três Gargantas, Jiefangbei, Cidade Antiga de Ciqikou, Teleférico Yangtze.

8º DIA - 15/10/2025 (Qua) – CHONGQING- GUANGZHOU

Em horário a ser informado, traslado para aeroporto e embarque com destino a Guangzhou. Chegada em **Guangzhou.**, traslado até o hotel. Acomodação por 4 noites com café da manhã.

9º ao 12º DIA - 16/10/2025 (Qui) a 18/10/2025 (Sab) - GUANGZHOU

Café da manhã no hotel.

3 Dias livres para a **Feira de Canton.**

*Serviço de intérprete para português contratado avulsamente. Traslado ida e volta para a feira contratado avulsamente.

13º DIA - 18/10/2025 (Dom) - GUANGZHOU - SHANGHAI

Em horário a ser informado, traslado aeroporto e embarque com destino a Shanghai. Chegada, recepção e traslado ao hotel.

Tarde livre para passeio na Nanjing Road.

Acomodação por 03 noites com café da manhã.

14º DIA - 19/10/2025 (Seg) - SHANGHAI

Após o café da manhã no hotel e saída para visita à **Torre Shanghai**, um arranha céu com 632 metros de altura e 118 andares considerado o edifício mais alto da China e o segundo mais alto do mundo. Parada para almoço em um restaurante local (sem bebidas).

À tarde, visita ao **Jardim Yuyuan**, um magnífico jardim construído em 1557 por um oficial da cidade chamado Yu, e ao **Templo de Buda de Jade**.

15º DIA - 20/10/2025 (Ter) - SHANGHAI

Passeio pela **The Pearl**, Yuyuan Street.

A tarde passeio pela **Rua FangBang** que fica localizado na Shangai Old Street. Passagem ela mais antiga caasa de chá do mundo.

Finalizamos o dia na people Square, mas antes passagem pelo bairro Pudong.

16º DIA - 21/10/2025 (Qua) - SHANGHAI

Traslado aeroporto. Retorno ao Brasil.

Fim de nosso serviços.

TERRESTRE

CIDADE/REGIÃO	HOTEL	NOITES	QUARTO	INCLUI
Beijing	Kempinski Hotel Beijong Yansha center	4	Deluxe room	Café da Manhã
Chongqing	DoubleTree by Hilton	3	King room	Café da manhã
Guangzhou	Ocean hotel Guangzhou	4	Standard Room	Café da Manhã
Shangai	Radisson Blu New World	3	Superior	Café da Manhã

KEMPINSKI HOTEL

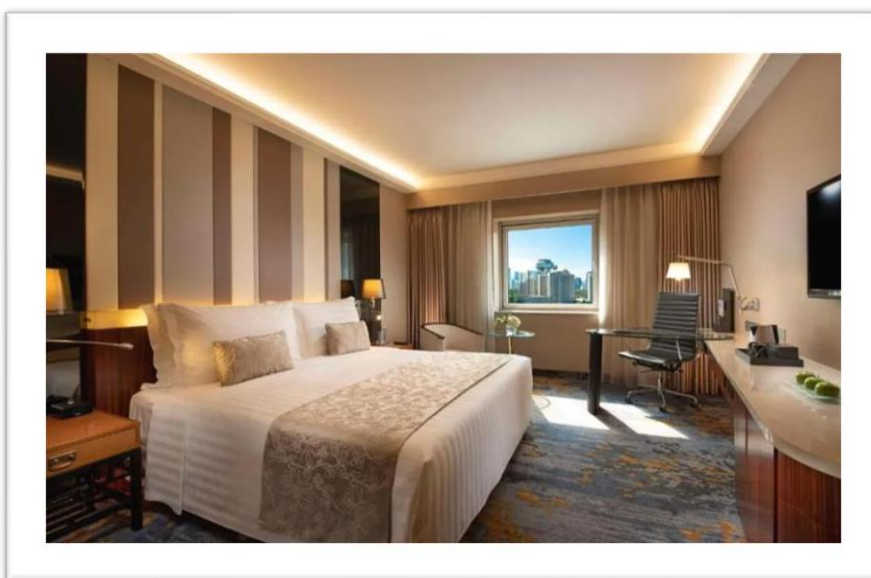

DOUBLETREE BY HILTON

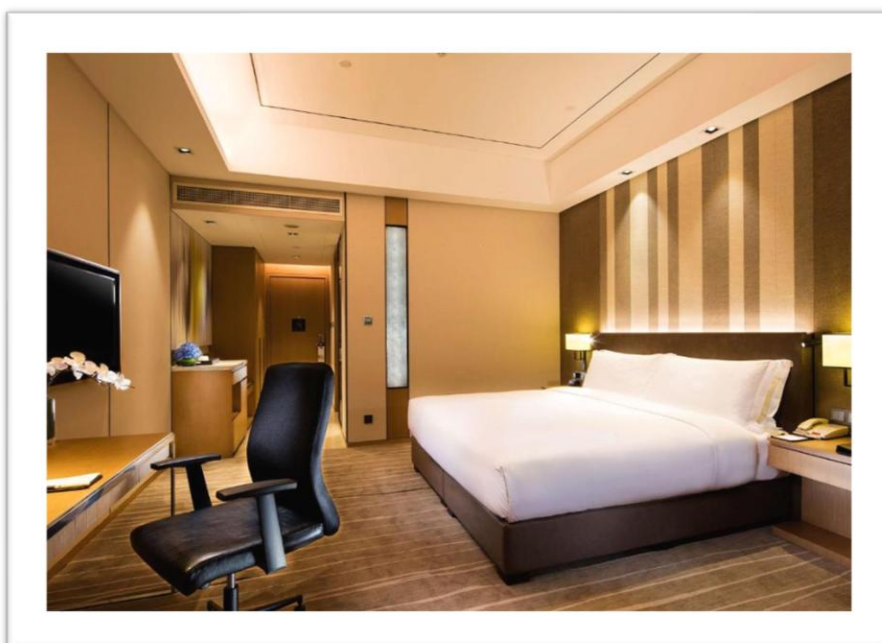

OCEAN HOTEL GUANGZHOU

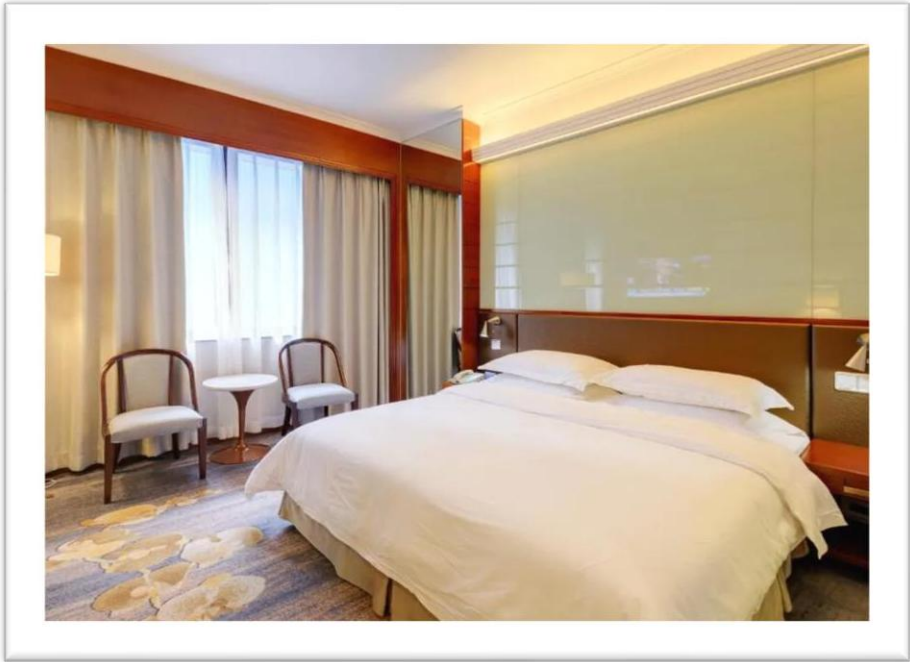

RADISSON BLU HOTEL NEW
WORD

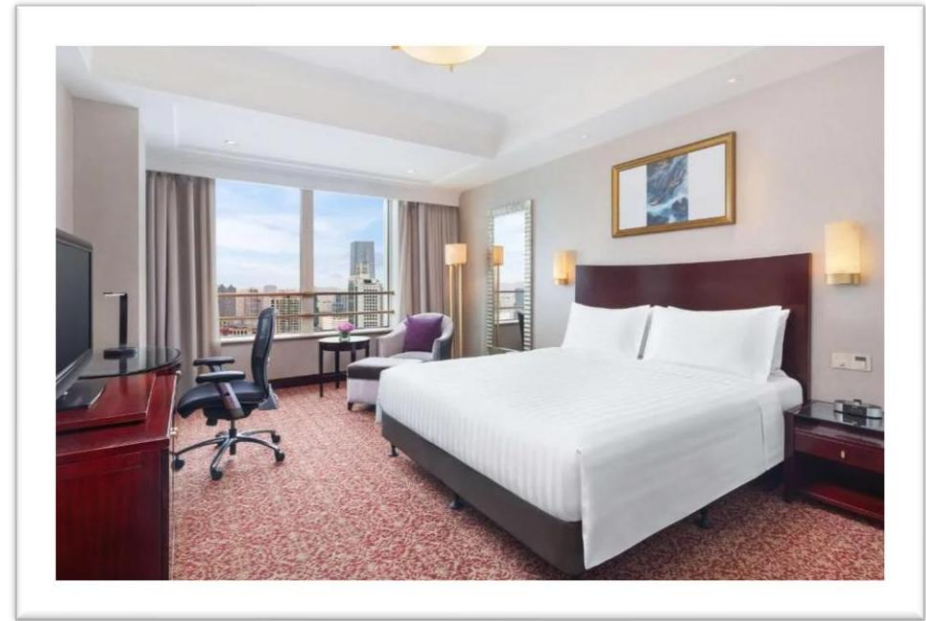

DESLOCAMENTO INTERNO

MODALIDADE	ROTA	HORÁRIO	CATEGORIA	VALOR USD
VOO	BEIJING-CHONGQING 12/10	10:55 – 13:50	ECONÔMICA	478
VOO	CHONGQING-GUANGZHOU 15/10	14:00- 16:20	ECONÔMICA	319
VOO	GUANGZHOU-SHANGAI 18/10	09:00- 11:20	ECONÔMICA	365

	INDIVIDUAL	DUPLO
PREÇO POR PESSOA EM USD	4.563*	2.996*
ENCARGOS POR PESSOA EM USD	125	

*Valores a partir de. Confirmação de preço de acordo com a tarifa disponibilizada na data da emissão.

NOSSO ROTEIRO INCLUI

- Passagem aérea entre Pequim- Chongqing, Chongqing - Guangzhou e Guangzhou – Shanghai com mala despachada, conforme o itinerário;
- Acomodação por 4 noites em Beijing, com café da manhã;
- Acomodação por 3 noite em Chongqing, com café da manhã;
- Acomodação por 4 noites em Guangzhou, com café da manhã
- Acomodação por 3 noites em Shanghai, com café da manhã
- Traslados privativos de chegada e saída (AEROPORTO BEIJING-HOTEL / HOTEL-AEROPORTO CHONGQING / AEROPORTO GUANGZHOU- HOTEL/ HOTEL- AEROPORTO GUANGZHOU/ AEROPORTO SHANGAI- HOTEL/ HOTEL-AEROPORTO SHANGAI) com assistência português;
- Intérprete Mandarim-Português para os dias da feira (cobrados separadamente, custo aproximado de Usd 350 para grupo de 5 pessoas)
- Traslados entre o hotel e o espaço de evento da feira em horário pré definido para os 03 dias de feira (disponibilizado gratuitamente pelo hotel);
- Kit de viagem.

NOSSO ROTEIRO NÃO INCLUI

- Passagem aérea entre o Brasil e a China;
- Despesas com documentação;
- Seguro viagem;
- Ingresso para feira (não existe custo, basta credenciar no site da feira);
- City taxes / taxas de turismo, a serem pagas localmente em cada hotel;
- Passeios e excursões sugeridas e/ou opcionais;
- Entradas aos locais de visita durante os passeios e excursões sugeridas e/ou opcionais;
- Refeições não mencionadas como incluídas;
- Bebidas;
- Antecipação no horário de chegada (early check-in);
- Prorrogação no horário de saída (late check-out);
- Gorjetas para carregadores de malas nos aeroportos e hotéis;
- Extras de caráter pessoal como: lavanderia, telefonemas, bebidas alcoólicas, alimentação extra, gorjetas e tudo que não estiver mencionado como incluído no roteiro.

INFORMAÇÕES ADICIONAIS

Esse orçamento não é uma garantia de reserva. **Todas as informações sobre acomodações e valores estão sujeitos a disponibilidade e podem sofrer alterações sem aviso prévio.**

FORMA DE PAGAMENTO

Parte terrestre:

- Entrada de 10% do valor do pacote(hotéis + transfers)+ Valores voos internos. Pagamento à vista, cartão em 1x,PIX ou transferência bancária eletrônica ao câmbio do dia do pagamento.
- Saldo dos Hotéis em até **10 vezes sem juros**, com cartões de crédito Visa, Mastercard, Diners, Elo e American Express.

Parte aérea:

Lufthansa :Em até 5x sem juros nos cartões de crédito. Taxas a vista.
Emirates: 3x ou 6x ou 9x sem juros nos cartões de crédito. Taxas a vista
Latam: Em até 4x sem juros nos cartões de crédito. Taxas a vista.
Outras cias aéreas: Consultar parcelamento.

CONDIÇÕES DE ALTERAÇÕES

Alterações de itinerário aéreo, bem como terrestre não podem ser alterados no caso de reserva de grupo. Qualquer alteração de reservas após a confirmação, está sujeita a multas e diferenças de tarifas.

Permitida apenas adição de serviços, antes do início do roteiro, bem como no final do roteiro.

Alteração de aéreo, bem como stopover, somente com a autorização da cia aérea.

CONDIÇÕES DE CANCELAMENTO

Parte terrestre:

Até 90 dias antes do início da viagem: Variável com a autorização de cancelamento dos hotéis pois as tarifas usadas no pacote são irrevogáveis e com condições muito restritas + incidência de taxas administrativas e eventuais multas dos fornecedores envolvidos conforme condições contratuais.

Menos de 90 dias antes do início da viagem: perda de 100% (cem por cento) do valor total da parte terrestre + deslocamentos internos do pacote, independentemente dos motivos apresentados pelo passageiro.

- Parte aérea:

As tarifas aéreas usadas nos pacotes têm condições restritas e muitas vezes não reembolsáveis. Em caso de cancelamento a multa varia de 25% a 100% do valor pago dependendo da companhia aérea e das condições da tarifa aplicada.

*Em caso de cancelamento, o Imposto de Renda Retido na Fonte (IRRF) incidentes sobre remessas para o exterior não é reembolsável.

CONDIÇÕES DE RESERVA

A entrada de 10% do valor do pacote de acordo com o período de cancelamento de reservas não são reembolsáveis.

Em caso de desistência por parte do passageiro após a confirmação das reservas, será feito o cálculo de eventuais multas de hotéis e serviços, e logo assim enviado ao cliente.

Os valores indicados nos pacotes estão em moeda estrangeira devendo ser convertidos para Reais (R\$) com base na cotação publicada em nosso sistema de emissões no dia da compra.

***Trata-se de valor em moeda estrangeira devendo ser considerada a cotação do dia da compra;

OBSERVAÇÕES IMPORTANTES

A) Ao receber a confirmação, consideramos que os passageiros e agência de viagens tenham pleno conhecimento e estão de acordo com as condições específicas, gerais e de cancelamento. Leia cuidadosamente as condições de cancelamento antes de solicitar uma reserva. Um eventual cancelamento provavelmente envolverá multa que será aplicada pelo fornecedor no exterior.

B) Mandatório aquisição de seguro de assistência ao viajante internacional independentemente do tempo de viagem e destino.

C) Informe ao seu agente de viagem RESTRIÇÕES ALIMENTARES, ALERGIAS, problemas cardíacos ou outras restrições de saúde para garantir a assistência adequada durante a sua viagem.

Refeições incluídas nas diárias são validas de acordo a política dos hotéis, nos restaurantes e horários pré-estabelecidos pelos mesmos. Solicitações a la carte ou room service (refeições no quarto) podem implicar custos adicionais. Refeições não consumidas não serão reembolsadas.

RECOMENDAMOS LEVAR A RECEITA MEDICA, POIS alguns países proíbem o ingresso com medicamentos na bagagem sem as respectivas receitas médicas.

LEVAR medicamentos na quantidade suficiente para o período de sua viagem E RECOMENDAMOS NA BAGAGEM DE MÃO.

D) alojamento nos hotéis obedece, como regra geral, o critério de horário de entrada (check-in) às 15h00 e de saída (check-out) às 11h00.

E) MARCAÇÃO DE ASSENTOS NOS VOOS : Algumas tarifas não permitem marcação/escolha de assentos. Favor consultar taxas.

F) A Operadora não se responsabiliza pela pontuação em quaisquer tipos de cartões fidelidade, seja de companhias aéreas, hotéis e serviços

Os passageiros deverão efetuar a inscrição no programa de milhagem diretamente com a cia aerea antes do embarque do Brasil.

G) OBSERVE RESTRIÇÕES de quantidade e peso das malas e bagagens para serviços de traslados terrestres, seja Aeroporto (ou porto ou estão de trem))/ hotel/ Aeroporto (ou porto ou estação de trem) , ou entre cidades. Caso necessite de carro com bagageiro maior, deve ser solicitado o valor do upgrade na hora da compra do

pacote.

EXIGÊNCIAS DOS PAÍSES

PAÍS:	China
PASSAPORTE:	Validade mínima de 6 meses e mínimo 02 páginas em branco no passaporte.
VISTO:	Para passaporte brasileiro, é obrigatório estar com o visto de turismo emitido antes da saída do Brasil. Última atualização é de isenção de visto para turismo por 30 dias na China.
VACINA:	É necessário apresentar o cartão internacional de vacina contra a febre amarela (tomar até 10 dias antes do embarque – a vacina é obrigatória a partir dos 09 meses de idade)

DECLARAÇÃO DE ISENÇÃO - SEGURO VIAGEM

Declaro que **me foi recomendado** pela Nossa Loja a aquisição do Cartão de Assistência de Viagem e Cobertura Adicional de Cancelamento de Viagem "Plus Reason". Assumo inteiramente a responsabilidade por **não adquirir** o cartão de assistência e cobertura adicional de cancelamento de viagem "Plus Reason", apesar de recomendado pela operadora, e isento a operadora de quaisquer responsabilidades.

Isenção de responsabilidade

Dessa forma, concordo em não acionar judicialmente a Organização, isentando-a totalmente de qualquer responsabilidade por danos materiais, físicos ou morais que direta ou indiretamente advierem antes e durante o período da viagem ou após a aquisição do Pacote, inclusive invalidez permanente, morte, reembolsos ou qualquer tipo de distúrbio emocional, total ou parcial, a menos que tais danos sejam causados diretamente por negligência ou conduta dolosa por parte da Organização.



Avenida 9 de Julho, 3452, 3º andar
- Jardins - São Paulo - SP,
Tel 11 960834287